

PLANTA SUBSOLO  
ESCALA 1:100

CÁLCULO DE ÁREA BRUTA – SUBSOLO  
– ÁREA BRUTA (AB)  
AB = (40,99+17,93)x29,75 /2 = 876,44m2  
–A = 17,85 x 3,80 = 67,83m2  
–B= 2,75 X 25,85 = – 71,09 m2

ÁREA BRUTA: 737,52m2



MÉMOIRA DE CÁLCULO QUADRO RESUMO	
	ÁREA BRUTA
SUBSOLO	737,52m2
1° PAVTO	519,87m2
2° PAVTO	599,89m2
3° PAVTO	443,08m2
4° PAVTO	443,08m2
5° AO 10° PAVTO	443,08x6= 2.658,48m2
11° PAVTO	483,15m2
CASA DE MÁQUINAS	122,85m2
BARRILETE	122,85m2
CAIXA D'ÁGUA	122,85m2
TOTAL	6253,62m2

ÁREA DO TERRENO = 881,35m2

MEMÓRIA DE CÁLCULO ÁREA PERMEÁVEL		
ÁREAS PERMEÁVEIS DE DRENAGEM NATURAL		
PAVIMENTO	LOCAL	ÁREA PERMEÁVEL
SUBSOLO	JARDIM	59,81m2
ÁREAS PERMEÁVEIS COM CAIXA DE CAPTAÇÃO		
PAVIMENTO	LOCAL	ÁREA PERMEÁVEL
1° PAVTO	JARDIM 1	24,43m2
	JARDIM 2	35,32m2
	JARDIM 3	8,53m2
3° PAVTO	JARDIM 1	22,82m2
	JARDIM 3	20,22m2
TOTAL ÁREA PERMEÁVEL		171,13m2
TOTAL %		19,42%

CÁLCULO DE ÁREA – 1° PAVIMENTO  
– ÁREA BRUTA (AB)

- A = 3,10X0,55=1,71m2
- B = (7,255+4,705)X9,725/2=58,16m2
- C = (16,975+12,695)X5,525/2= 81,96m2
- D = 5,55X4,00=22,20m2
- E = 3,80X2,35=8,93m2
- F = 11,30X29,75=336,18m2
- G = 3,90X2,75=10,73m2

ÁREA BRUTA: 519,87m2

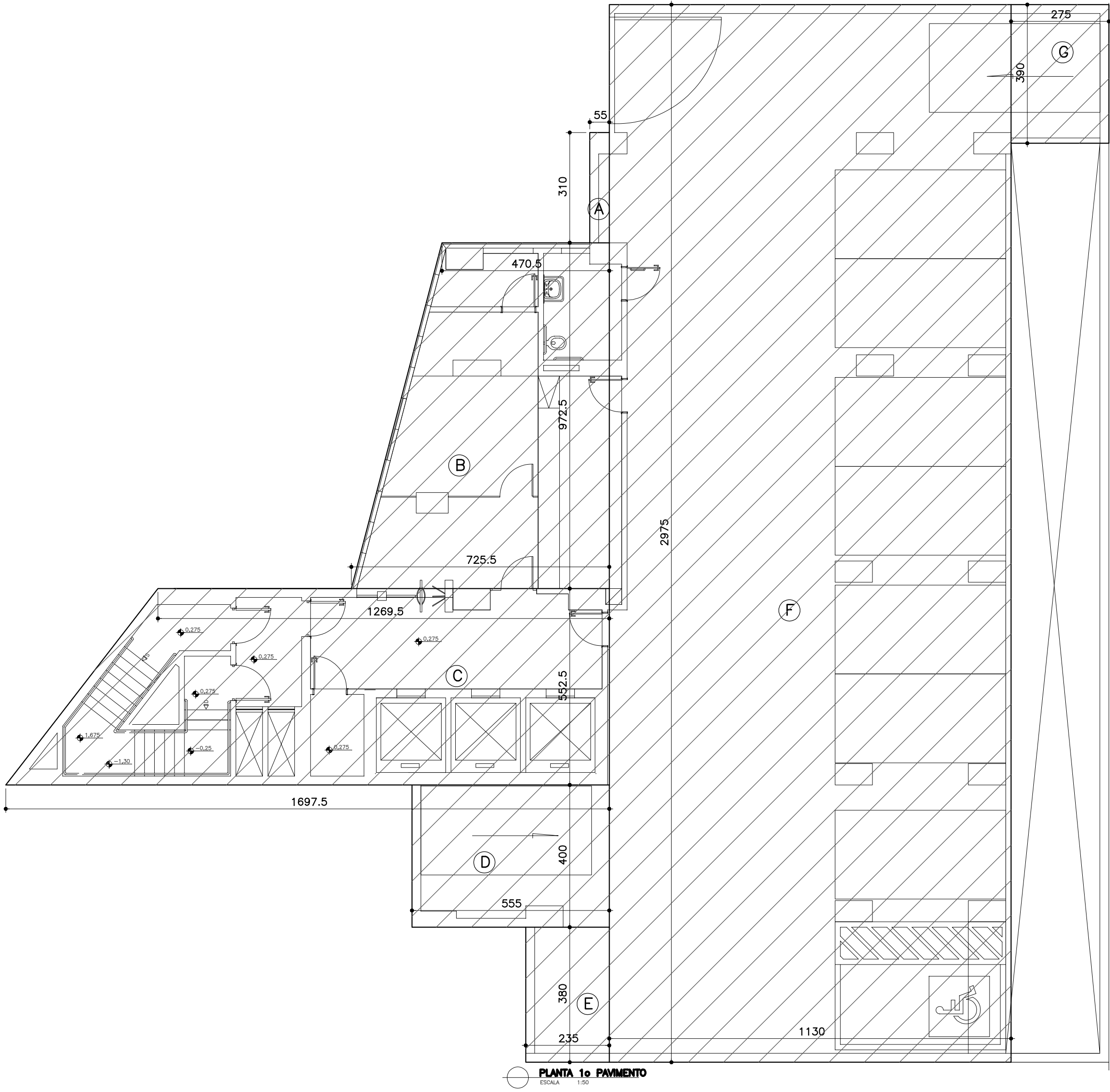

PLANTA 1o PAVIMENTO  
ESCALA 1:100

USO DA PMI

VISTORIADO E ANALISADO POR:

NOTAS

DADOS DA EDIFICAÇÃO

ÁREA A CONSTRUIR COMPUTÁVEL	6253,62m2	ÁREA DE PROJEÇÃO	609,96m2
ÁREA A CONSTRUIR NÃO COMPUTÁVEL	-	TAXA DE OCUPAÇÃO	69,21%
ÁREA EXISTENTE COMPUTÁVEL	-	COEFIC. DE UTILIZAÇÃO	7,10
ÁREA EXISTENTE NÃO COMPUTÁVEL	-	PERFIL DO TERRENO	PLANO
ÁREA TOTAL	6253,62m2	USO DA EDIFICAÇÃO	COMERCIAL
ÁREA DO TERRENO	881,35m2	ÁREA PERMEÁVEL	171,13m2 (19,42%)
Nº UNIDADE(S) COMERCIAL(IS)	1	Nº VAGAS GARAGEM	36
Nº UNIDADE(S) RESIDENCIAL(IS)	-	Nº DE PAVIMENTOS	11

MINISTÉRIO PÚBLICO DO ESTADO DE MINAS GERAIS  
PROMOTORIAS DE JUSTIÇA DE IPATINGA - MG  
SUPERINTENDENCIA DE ENGENHARIA E ARQUITETURA  
DA PROCURADORIA-GERAL DE JUSTIÇA

RESPONSÁVEIS TÉCNICOS  
CARLA BORGES DA COSTA  
DANIELA TEIXEIRA DINIZ ANDRADE  
KARINA DE CASTRO FERREIRA DOS SANTOS  
CREA: 48957-D  
CAU: A28165-4-MG  
CAU: A- 494448-8

PROPRIETÁRIO  
PROCURADORIA-GERAL DE JUSTIÇA DE MINAS GERAIS  
ENDEREÇO DE CORRESPONDÊNCIA  
AV ALVARES CABRAL  
E-MAIL  
kfsantos@mpmg.mp.br  
CPF/CNPJ  
20.971.057/0001-45  
NÚMERO  
1740-8º ANDAR  
FONE  
31 33308150  
BAIRRO  
STO AGOSTINHO  
CEP  
31 33308150

ENDEREÇO DA OBRA  
AV DESPACHANTE RUI DJALMA BARBOSA  
BAIRRO  
CENTRO  
ZONA  
201  
QUADRA  
82  
LOTE  
2  
NÚMERO  
S/Nº  
CEP

TÍTULO DO PROJETO APROVAÇÃO DE PROJETO

MEMÓRIA DE CÁLCULO	DESENHO	DATA	FOLHA
ESCALAS	- MEMÓRIA DE CÁLCULO	MAIO/2015	01/03